

Všeobecné informace pro studenty 1. ročníků speciálněpedagogických oborů

Vedení Ústavu speciálněpedagogických studií PdF UP (dále jen ÚSS)

Ředitelka: [doc. Eva Souralová](#)

Zástupce ředitelky: [doc. Jiří Langer](#)

Tajemník: [dr. Martin Dominik Polínek](#)

Sekretářka: [Mgr. Jitka Králíková](#)

Kompletní personální složení ÚSS – [zde](#)

Organizační struktura ÚSS

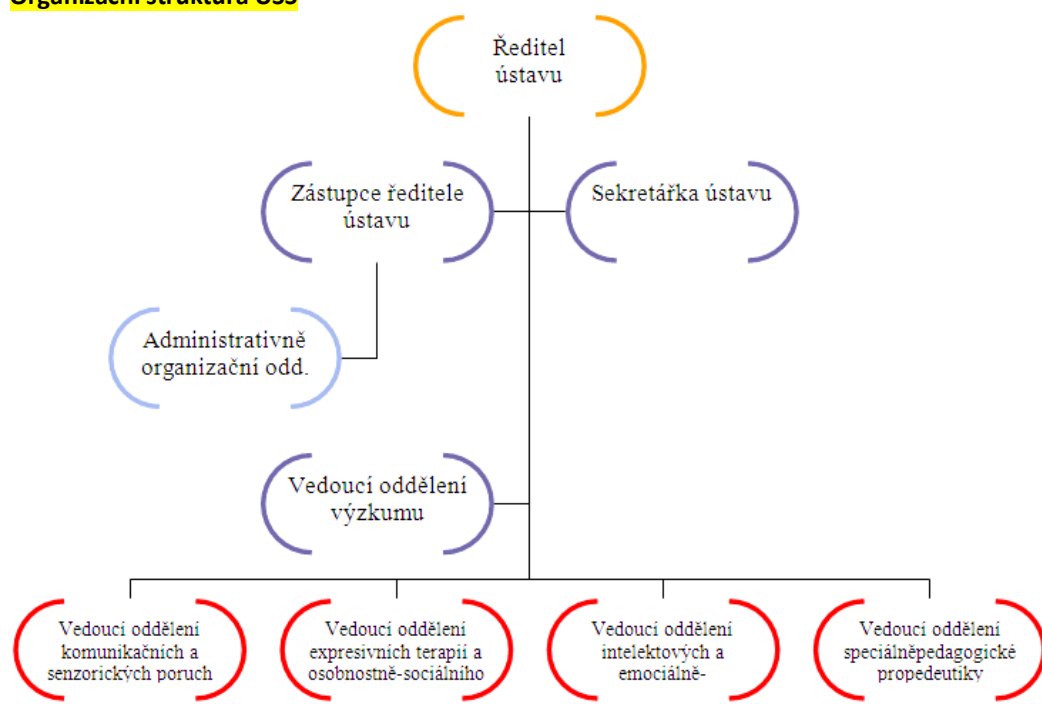

Garanti studijních oborů

Bc.

- Speciální pedagogika – dramaterapie – [prof. Milan Valenta](#)
- Speciální pedagogika předškolního věku – [dr. Dita Finková](#)
- Speciální pedagogika – ortokomunikace – [prof. Miloň Potměšil](#)
- Speciálněpedagogická andragogika – [doc. Olga Krejčířová](#)
- Speciální pedagogika pro 2. stupeň ZŠ a SŠ – [dr. Miluše Hutýrová](#)
- Speciální pedagogika raného věku – [prof. Miloň Potměšil](#)
- Speciální pedagogika pro výchovné pracovníky – [doc. Jan Michalík](#)

Nav. Mgr.

- Speciální pedagogika – [dr. Oldřich Müller](#)
- Speciální pedagogika pro 2. stupeň ZŠ a SŠ – [dr. Miluše Hutýrová](#)

Mgr.

- Logopedie – [doc. Kateřina Vitásková](#)
- Učitelství pro 1. st. ZŠ a speciální pedagogika – [dr. Gabriela Smečková](#)

Dislokace ÚSS

Většina pracoven členů ÚSS se nachází v 1. a 2. patře hlavní budovy PdF na Žižkově náměstí vlevo od centrálního schodiště. Některé další pracovny jsou umístěny v přízemí budovy PdF na ul. Purkrabské.

Důležité studijní dokumenty

Nejdůležitější studijní dokumenty jsou k dispozici [zde](#).

Elektronická komunikace studentů s vyučujícími

- Dle platného studijního a zkušebního řádu UP mají studenti povinnost používat ke komunikaci v rámci svého studia oficiální vygenerované e-mailové adresy domény upol.cz. Chtějí-li studenti používat i své soukromé e-mailové adresy, doporučujeme nastavit si automatické přeposílání zpráv z adresy oficiální.
- Doporučujeme rovněž zřídit si společné e-mailové adresy po jednotlivých studijních oborech pro usnadnění hromadné elektronické komunikace. Více informací je možné získat u [dr. Lucie Pastierikové](#).

Asociace studentů speciální pedagogiky

Při ÚSS funguje občanské sdružení Asociace studentů speciální pedagogiky, která organizuje různé vzdělávací, popularizační, praktické i zábavné aktivity pro studenty speciálněpedagogických oborů na PdF UP v Olomouci. Více informací o aktivitách Asociace i možnosti zapojení se do její činnosti poskytne [dr. Zdeňka Kozáková](#).

Centrum podpory studentů se specifickými potřebami

Na UP funguje Centrum podpory studentů se specifickými potřebami, které v úzké kooperaci s ÚSS poskytuje služby studentům se specifickými potřebami všech fakult UP v Olomouci. V případě vlastních specifických potřeb se může kterýkoli student obrátit na pracovníky centra. Do činnosti Centra je rovněž možné aktivně se zapojit v roli poskytovatelů jednotlivých služeb (s finančním ohodnocením). Ředitelkou Centra je [dr. Lucia Pastieriková](#) z ÚSS, kontakty na další pracovníky jsou k dispozici na <http://www.cps.upol.cz/>.

Další užitečné informace

- V případě okolností, které jakkoli brání v řádném a plnohodnotném studiu je potřeba co nejdříve kontaktovat příslušného garanta studijního oboru, libovolného člena ÚSS, případně vedení ÚSS. Včasným zahájením řešení problému je možné řadě obtíží úspěšně předcházet. Jakoukoli žádost je vhodné předem konzultovat s garantem oboru nebo vedením ÚSS.
- Při problémech se rozvrhem a zapisováním se na předměty kontaktujte [dr. Michala Růžičku](#) (prezenční studium) nebo [dr. Petru Jurkovičovou](#) (kombinované studium).
- Podmínky ukončení předmětů jsou jednotlivými vyučujícími stanoveny na začátku výuky daných předmětů – pro studenty i vyučující jsou poté závazné.
- Všichni členové ÚSS mají vypsány konzultační hodiny, které je třeba kvůli řadě jiných povinností vyučujících dodržovat.
- ÚSS má podepsáno několik bilaterálních smluv s partnerskými univerzitami v zemích EU, Číně, USA a dalších zemích, ve kterých je možné absolvovat krátkodobé i dlouhodobé stáže a studijní pobyty. Zájemci mohou kontaktovat vedoucí jednotlivých oddělení ÚSS, případně členy vedení Ústavu.